MAPA PRZEGLĄDOWA WALORÓW PRZYRODNICZO-KULTUROWYCH

NADLEŚNICTWO

PUŁTUSK

OBRĘB

PUŁTUSK

REGIONALNA DYREKCJA LASÓW PAŃSTWOWYCH W WARSZAWIE

Stan na 01.01.2024

POWIERZCHNIA 3 072.88 ha (3 072.9148 ha)

współwłasność brak

Skala 1:25 000

500 250 0 500 1 000 1 500 2 000 2 500 m

Układ współrzędnych „PL-1992"

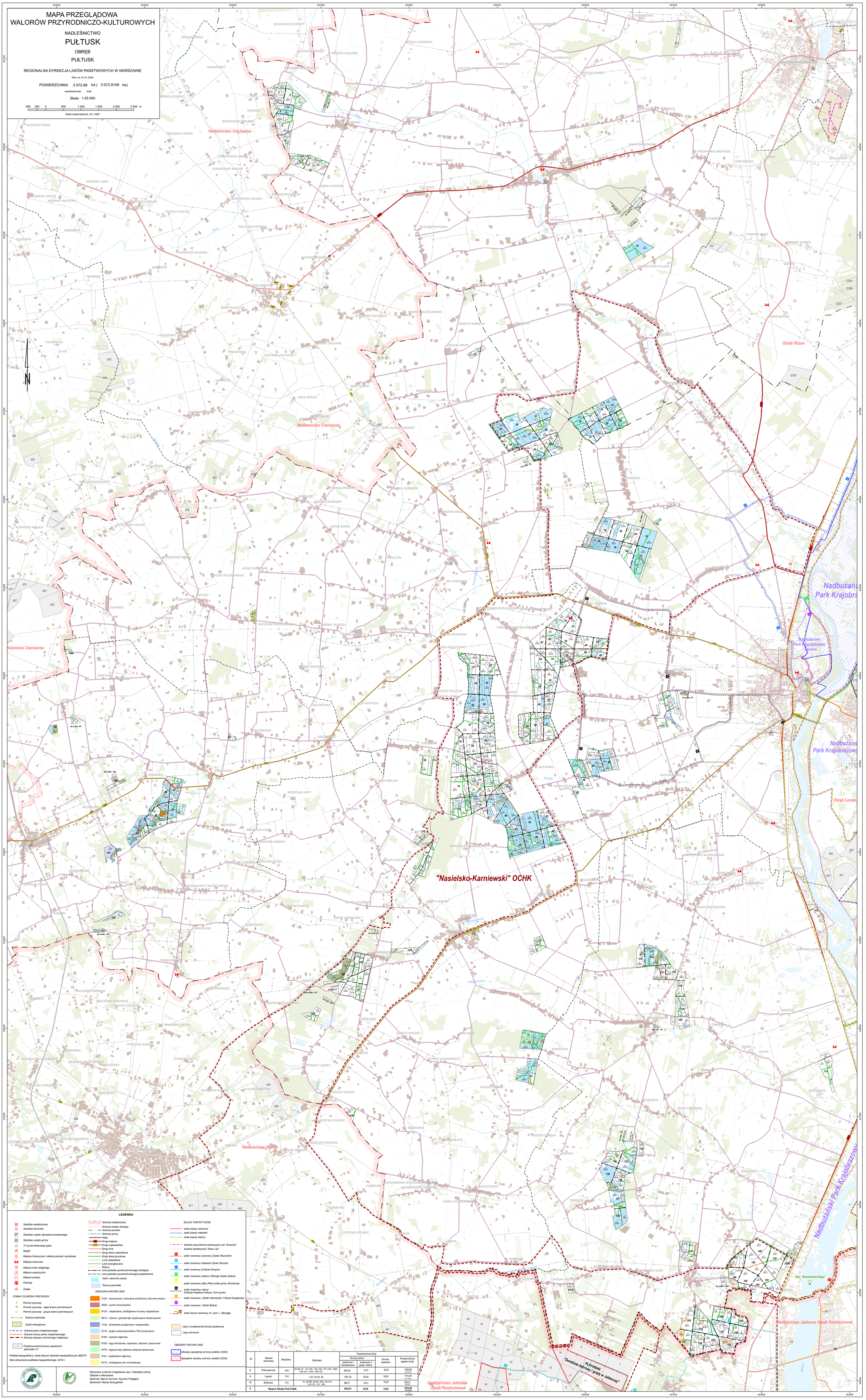

LEGENDA

- Siedziba nadleśnictwa
- Siedziba leśnictwa
- Siedziba urzędu starostwa powiatowego
- Siedziba urzędu gminy
- TV punkt obserwacji ppoż.
- Mogiły
- Miejsca historyczne i obiekty pamięci narodowej
- Miejsca kulturowe
- Miejsca kultu religijnego
- Miejsca wypoczynku
- Miejsca postoju
- Parkingi
- Źródło

FORMY OCHRONY PRZYRODY

- Pomnik przyrody
- Pomnik przyrody - aleja drzew pomnikowych
- Pomnik przyrody - grupa drzew pomnikowych
- Granica rezerwatu
- Użytki ekologiczne
- Granica parku krajobrazowego
- Granica otuliny parku krajobrazowego
- Granica obszaru chronionego krajobrazu
- Podział powierzchniowy sąsiednich jednostek LP

Podkład topograficzny: baza danych obiektów topograficznych (BDOT)
Stan aktualności podkładu topograficznego: 2019 r.

- Granica nadleśnictwa
- Granica obrębu leśnego
- Granica powiatu
- Granica gminy
- Kolej
- Drogi krajowe
- Drogi wojewódzkie
- Drogi inne
- Drogi leśne utwardzone
- Drogi leśne gruntowe
- Linie oddziałowe
- Linie energetyczne
- Wizury
- Linie podziału powierzchniowego istniejące
- Linie podziału powierzchniowego projektowane
- Cieki i zbiorniki wodne
- Tereny podmokłe

SIEDLISKA NATURA 2000

- 3150 - starorzecza i naturalne eutroficzne zbiorniki wodne
- 4030 - suche wrzosowiska
- 6120 - ciepłolubne, śródlądowe murawy napiaskowe
- 6510 - nizowe i górskie łąki użytkowane ekstensywnie
- 7140 - torfowiska przejściowe i trzęsawiska
- 9170 - grądy subkontynentalne Tilio-Carpinetum
- 9190 - kwaśne dąbrowy
- 91E0 - łęgi wierzbowe, topolowe, olszowe i jesionowe
- 91F0 - łęgowe lasy dębowo-wiązowo-jesionowe
- 91I0 - ciepłolubne dąbrowy
- 91T0 - śródlądowy bór chrobotkowy

SZLAKI TURYSTYCZNE

- szlak pieszy czerwony
- szlak pieszy niebieski
- szlak pieszy zielony
- ścieżka przyrodniczo-edukacyjna Las "Grzanka"
- ścieżka dydaktyczna "Nasz Las"
- szlak rowerowy czerwony (Szlak Wschodni)
- szlak rowerowy niebieski (Szlak Serocki)
- szlak rowerowy (Pułtusk-Gnojno)
- szlak rowerowy zielony (Odnoga Szlaku Bobra)
- szlak rowerowy żółty (Ptasi szlak gminy Somianka).
- szlak rowerowy czarny (Pułtusk-Popielawy-Pułtusk, Fort Lipnik)
- szlak rowerowy (Szlak Narwiański, Pułtusk-Szygówek)
- szlak rowerowy (Szlak Bobra)
- szlak konno-rowerowy im. prof. L. Maciąga

- Lasy o zwiększonej funkcji społecznej
- Lasy ochronne

OBSZARY NATURA 2000

- Obszary specjalnej ochrony ptaków (OSO)
- Specjalne obszary ochrony siedlisk (SOO)

Nr	Nazwa leśnictwa	Siedziba	Oddziały	Powierzchnia [ha]			
				Grunty leśne		Grunty nieleśne	Powierzchnia ogółem [ha]
				zalesione i niezalesione	związane z gosp. leśną		
8	Pokrzywnica	143 i	87-89, 91, 112-120, 122-128, 131-139, 139A, 140-147, 147A, 148-157	984,55	15,37	26,97	1026,89 (1026,8589)
9	Lipniki	74 i	1-30, 32-59, 90	1061,35	20,50	30,63	1112,48 (1112,8875)
10	Bułkowo	74 i	31, 60-86, 92-94, 94A, 95-101, 110-111, 121, 129	896,71	18,41	18,39	933,51 (933,5021)
2	Razem Obręb PUŁTUSK			2942,61	54,28	75,99	3072,88 (3072,9148)

Wykonano w Biurze Urządzania Lasu i Geodezji Leśnej
Oddział w Warszawie
Wykonał: Marcin Korniluk, Szymon Podgajny
Sprawdził: Maciej Szczygielski